

DEPARTAMENTO DE CIRUGÍA ORAL Y MAXILOFACIAL

# LA SALUD TAMBIÉN ESTÁ EN LA CARA

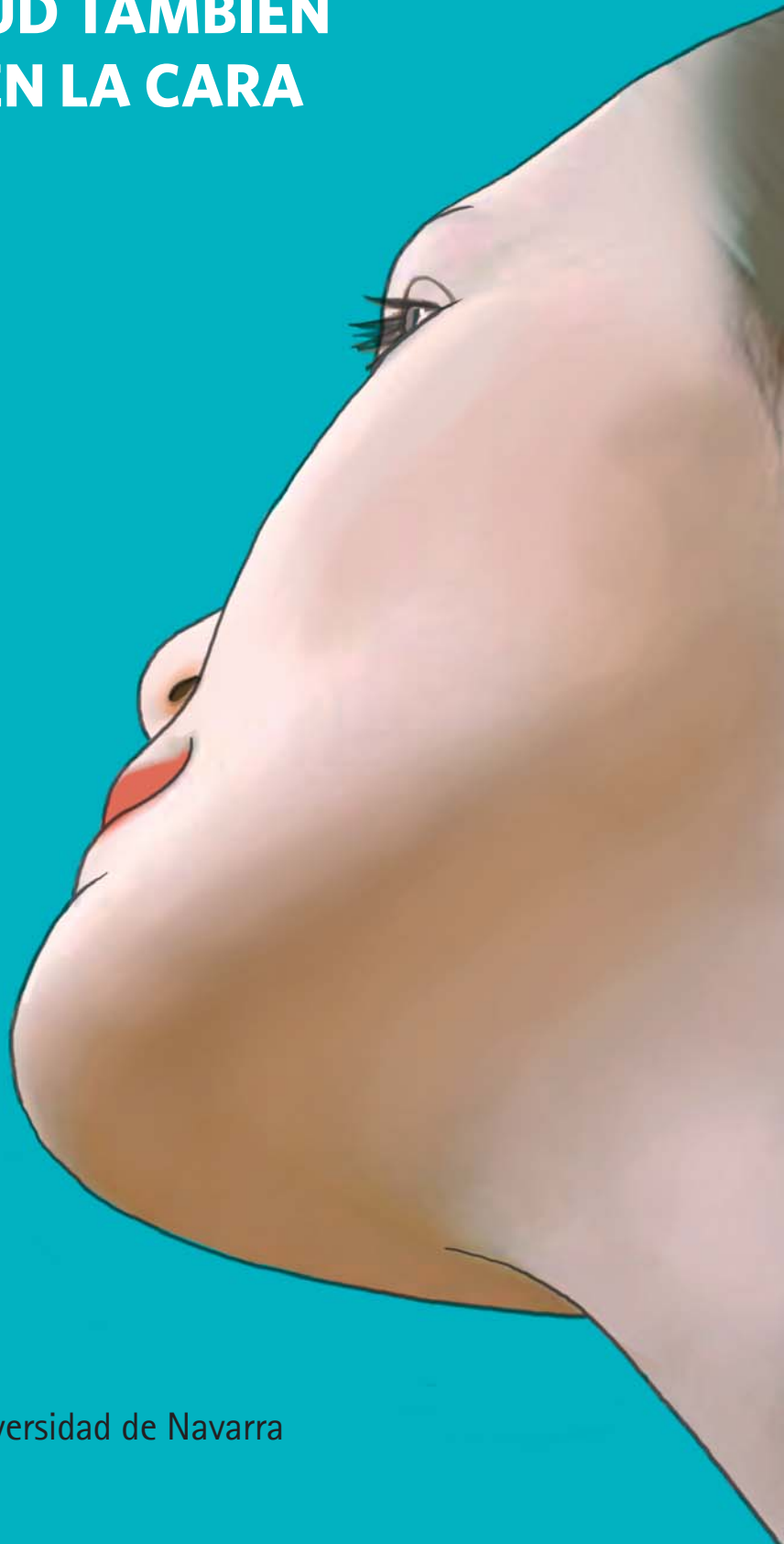

Clínica Universidad de Navarra



## SERVICIOS PLENOS PARA EL PACIENTE EN EL CUIDADO DE BOCA, CARA Y MANDÍBULA

La Cirugía Oral y Maxilofacial es una especialidad médico-quirúrgica que aborda las enfermedades de la boca, cara, estructuras craneofaciales y problemas relacionados con ellas, sin perder de vista la vital importancia que tiene la estética en esta parte del cuerpo. El departamento está formado por un equipo de 24 profesionales con alto grado de especialización —cirujanos, dentistas, enfermeras, protésicos, higienistas y auxiliares— para atender desde los procedimientos más sencillos a las intervenciones más complejas.

## IMPLANTES DENTALES INTERVENCIONES AMBULATORIAS Y MÍNIMAMENTE INVASIVAS

Los avances en nuestra especialidad buscan mejorar constantemente las técnicas quirúrgicas, procurando abordajes menos invasivos, y planificaciones quirúrgicas asistidas por ordenador que permiten los resultados estéticos más predecibles.

En la mayoría de los casos, las cirugías se realizan de forma ambulatoria. En el caso de los implantes dentales, gracias a la carga inmediata, el paciente puede lograr una nueva dentición en 48-72 horas.

El departamento cuenta con recursos técnicos propios y exclusivos —como el escáner 3D de baja radiación imprescindible para la planificación de las intervenciones— y dispone de ocho gabinetes para consulta y cirugía ambulatoria.

## LA SEGURIDAD DE SER ATENDIDO EN UN CENTRO HOSPITALARIO

La calidad asistencial y seguridad clínica son factores importantes en el abordaje de las patologías de la cara. Muchos pacientes que actualmente atiende el departamento son casos médicamente complejos: pacientes con algún órgano trasplantado, anticoagulados, inmunodeprimidos, pacientes oncológicos, niños con trastornos neurológicos o pacientes con múltiples enfermedades crónicas.

Todas las especialidades de la Clínica y todos sus recursos humanos y técnicos están a su servicio.

«En la actualidad, somos el único centro hospitalario que integra cirujanos maxilofaciales con médicos estomatólogos, odontólogos, protésicos e higienistas en un mismo departamento»

**Dr. Néstor Montesdeoca**  
Director del departamento  
de Cirugía Oral y Maxilofacial





«Ofrecemos siempre la mejor opción restauradora. En casos de pérdida de piezas dentales, buscamos, junto con el paciente, la solución estética más idónea»

**Dr. Raúl Larraga**  
Médico Estomatólogo



La Prostodoncia es la subespecialidad de la Odontología encargada de la elaboración de prótesis dentales para pacientes con ausencia total o parcial de piezas dentarias. Los implantes dentales han revolucionado nuestra práctica clínica diaria, para permitir la colocación de prótesis fijas que imitan a los dientes naturales no sólo desde un punto de vista estético, sino también masticador y fonador. Se consigue de este modo unas funciones lo más similares posible a las que tienen los dientes naturales.

## UNIDAD DE PROSTODONCIA

La Unidad del Sueño y el departamento de Cirugía Oral y Maxilofacial de la Clínica Universidad de Navarra trabajan en equipo para abordar el tratamiento multidisciplinar que precisa el Síndrome de Apnea del Sueño.

## UN TRATAMIENTO INTEGRADO DE LA APNEA

Aplicando los protocolos de la Universidad de Stanford, la Clínica lleva a cabo una solución quirúrgica definitiva para este trastorno, que consiste en adelantar el maxilar superior, la mandíbula y la musculatura de la base de la lengua, con el fin de dejar espacio suficiente en la parte posterior de la cavidad oral y así evitar la obstrucción de la vía aérea cuando el paciente duerme. Mediante esta técnica, la Clínica obtiene unos resultados que logran la remisión completa de la enfermedad en un 90% de los pacientes con indicación quirúrgica.



## PROCESOS ASISTENCIALES

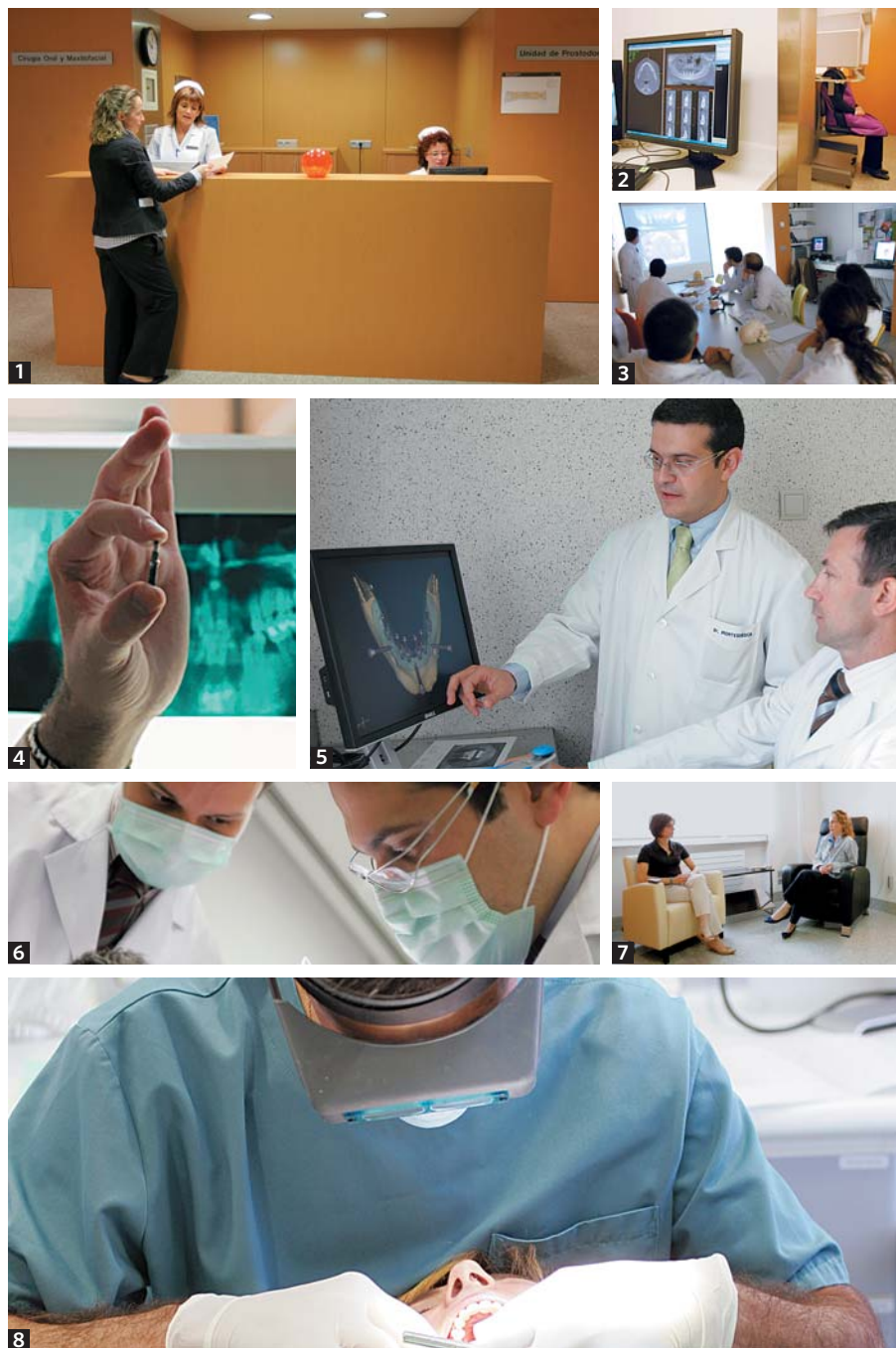

**1** Coordinación de la cita **2** Escáner y toma de registros **3** Valoración multidisciplinar de la rehabilitación dentaria y facial para cada caso **4** Selección de materiales **5** Programación de la intervención **6** Intervención en los gabinetes de cirugía menor ambulatoria **7** Sala de recuperación **8** Colocación de prótesis y rehabilitación dentaria

A portrait of Dr. Jorge Luis Giner, a middle-aged man with a receding hairline, smiling slightly. He is wearing a white lab coat over a light blue shirt and a pink tie. His arms are crossed. The background consists of horizontal wooden slats. On the left side of the image, there is a block of text in Spanish. The lab coat has a name tag that reads "Dr. GINER".

«El abordaje de la apnea del sueño con el enfoque multidisciplinar de la Clínica hace que las tasas de éxito sean del 90% en aquellos casos con indicación quirúrgica»

**Dr. Jorge Luis Giner**  
Cirujano Oral y Maxilofacial

«El 20% de los casos que atendemos son “casos huérfanos”, es decir, aquellos que nadie quiere o sabe tratar porque son médicamente complejos»

**Dra. María Lourdes Maniegas**  
Cirujana Oral y Maxilofacial



PROBLEMA	TRATAMIENTO
Pérdida de piezas dentales	Implante dental
Deformidades dentofaciales en niños y adultos	Cirugía ortognática
Dolor facial y enfermedades de la articulación temporomandibular	Tratamiento oclusal, rehabilitador y cirugía mínimamente invasiva
Ronquidos y apneas del sueño	Cirugía de la apnea
Traumatismos faciales y sus secuelas	Osteosíntesis craneofacial
Cáncer de boca, cara y glándulas salivares	Oncología oral

UNA SOLUCIÓN  
PARA CADA  
NECESIDAD

### CIRUGÍA ORAL

Extracción de muelas del juicio  
Quistes maxilares  
Endodoncia quirúrgica  
Cirugía plástica de las encías

### DOLOR OROFACIAL

Disfunción de la articulación temporomandibular  
Artroscopia  
Tratamiento oclusal y rehabilitador  
Neuralgias y dolor neuropático

TODOS LOS  
SERVICIOS

### IMPLANTES DENTALES

Implantología mínimamente invasiva  
Prótesis inmediata sobre implantes  
Estética dental  
Regeneración ósea

### APNEA DEL SUEÑO

Uvulopalatofaringoplastia  
Avance geniogloso y genihiodeo  
Avance bimaxilar  
Avance mandibular

### ODONTOLOGÍA HOSPITALARIA

Sedación  
Niños con trastornos neurológicos  
Pacientes trasplantados y oncológicos  
Pacientes anticoagulados

### TUMORES DE CABEZA Y CUELLO

Cáncer de lengua, mandíbula y boca  
Tumores de glándulas salivares  
Tratamiento multidisciplinar: cirugía, radioterapia, quimioterapia  
Cirugía reconstructiva

### ESTÉTICA DENTOFACIAL Y CIRUGÍA ORTOGNÁTICA

Planificación guiada por ordenador  
Cirugía mínimamente invasiva  
Rinoplastia y mentoplastia  
Corrección de pómulos y labios

## QUIÉNES SOMOS

**Dr. Néstor Montesdeoca** [1]  
(director de departamento,  
cirujano oral y maxilofacial)

**Dr. Jorge Luis Giner** [2]  
(cirujano oral y maxilofacial)

**Dr. Raúl Larraga** [3]  
(médico estomatólogo)

**Dra. María Lourdes Maniegas** [4]  
(cirujano oral y maxilofacial)

**Dr. Juan José Gaité** [5] (odontólogo)

**Dra. Esperanza Sádaba** [6]  
(odontólogo)

**Dr. Alfredo Castro** [7] (residente)

**Dr. Víctor Carrillo** [8] (residente)

**M<sup>a</sup> Carmen Sarrasqueta** [9]  
(enfermera)

**Montserrat Soldado** [10] (enfermera)

**M<sup>a</sup> Cristina Unciti** [11] (enfermera)

**M<sup>a</sup> Belén Beorlegui** (auxiliar)

**Yolanda Mendioroz** [13] (auxiliar)

**Catalina López** (auxiliar)

**María Aránzazu Aguirre** [15] (auxiliar)

**Begoña Jiménez** [16] (higienista)

**Sara San Roque** [17] (técnico de rayos)

**Lourdes Aróstegui** (secretaria)

**Celia Gavari** [19] (técnico de prótesis)

**Mónica Goñi**  
(coordinador de tratamiento)

**Marta Irigoien** [21] (técnico de prótesis)

**Luisa Fontán** (higienista)

**Ainhoa Oroz** (higienista)

**Sara Aguarón** [24] (gestora)

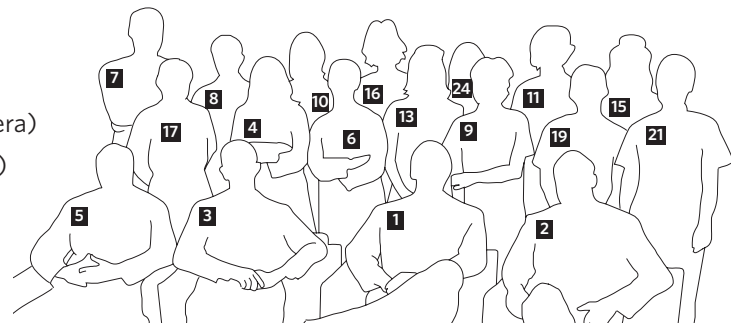



## CLÍNICA UNIVERSIDAD DE NAVARRA

- Su principal rasgo es el trato personalizado y el respeto a la dignidad de la persona.
- Destaca además, por su alto nivel de especialización y de integración multidisciplinar, así como por su tecnología avanzada.
- Forma parte de la Universidad de Navarra. Trabaja estrechamente con las Facultades de Medicina, Ciencias y Farmacia, Escuela de Enfermería y el Centro de Investigación Médica Aplicada (CIMA).
- Cada año más de 140.000 pacientes confían su salud a la Clínica.
- La calidad asistencial está acreditada por la Joint Commission International.

## MÁS INFORMACIÓN

### Departamento de Cirugía Oral y Maxilofacial

Avda. Pío XII, 36

31008 Pamplona, España

T 948 255 400 | F 948 296 500

[atpatientecun@unav.es](mailto:atpatientecun@unav.es)

[www.cun.es/maxilofacial](http://www.cun.es/maxilofacial)



Clínica  
Universidad  
de Navarra

